SERHIOPSI WORKTIME

V. 1.00

СОЗДАНИЕ НОВОЙ ЗАДАЧИ

SERHIOPSI WORKTIME

- Укажите клиента и категорию для задачи - добавить новые элементы можно сразу в окне выбора.
- Важные задачи всегда будут отображаться сверху списка.
- Запущенные задачи будут автоматически останавливаться при не активности более 5 минут. Опция "Не останавливать при неактивности" блокирует это.

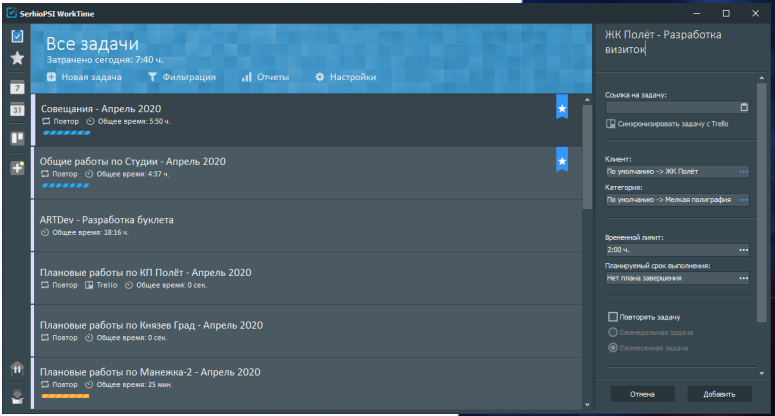

ПОВТОРЯЮЩИЕСЯ ЗАДАЧИ

SERHIOPSI WORKTIME

- Существует два варианта повторящихся задач - еженедельные и ежемесячные.
- Такие задачи будут автоматически завершаться в конце своего периода и создаются заного.

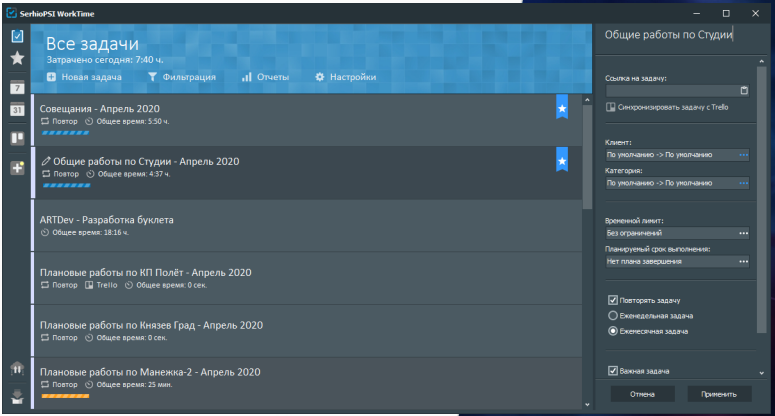

ГРУППИРОВКА ЗАДАЧ

SERHIOPSI WORKTIME

- Активировать группировку задач в списке можно в настройках приложения.
- Перемещать задачи между списками можно перетащив их мышкой в необходимую папку.
- Все остальные задачи отображаются в списке "Все задачи". Там же будут отображаться и завершенные задачи.

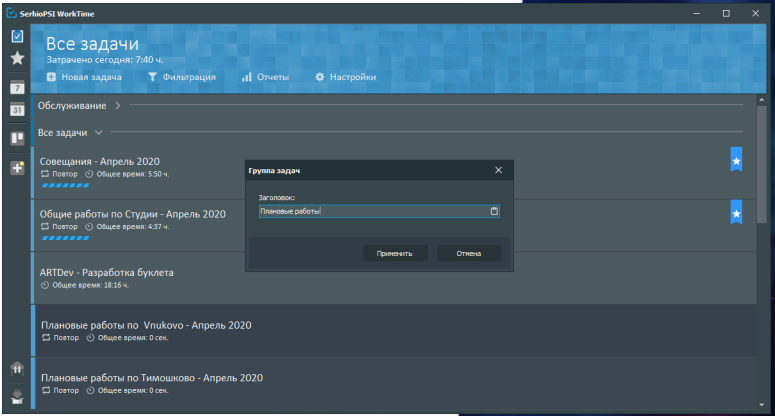

РЕДАКТОР КЛИЕНТОВ И КАТЕГОРИЙ

SERHIOPSI WORKTIME

- Можно создать неограниченное количество папок и элементов в них.
- Перемещать элементы между папками можно с помощью мышки.
- При удалении элемента будет предложено перенести задачи в другую категорию или клиента.
- При сетевом хранении данных окончательное удаление элементов будет производить администратор.

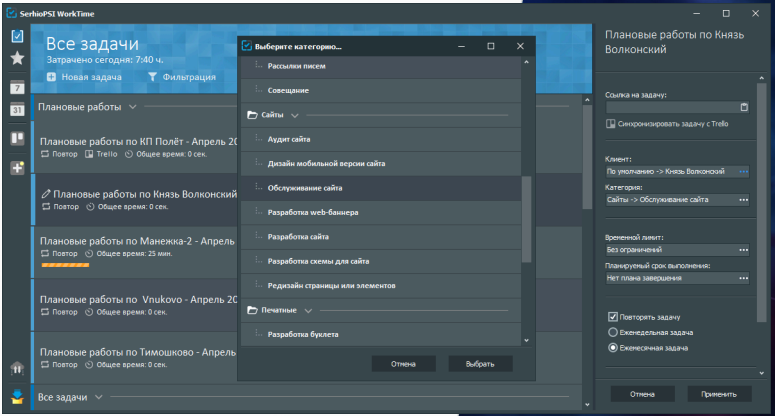

АВТОМАТИЗАЦИЯ С ПОМОЩЬЮ ПРАВИЛ

SERHIOPSI WORKTIME

- Количество правил не ограничено.
- Автоматизация производится как с локальными задачами, так и с Trello.
- Все автоматически измененные задачи будут отмечаться в списке значком.
- Дополнительно будет появляться уведомление при изменении планируемой дате завершения задачи.

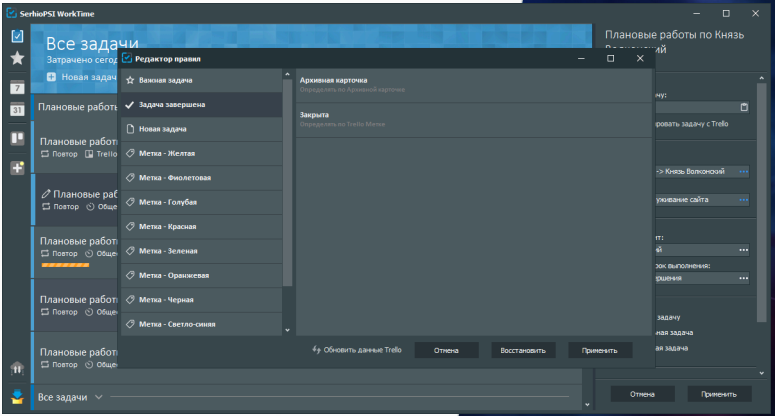

ИНТЕГРАЦИЯ С TRELLO

SERHIOPSI WORKTIME

- В редакторе правил можно настроить автоматическое создание задач для карточек из Trello. Все такие задачи сначала будут попадать в "Неподтвержденные задачи".
- Описание карточки можно загрузить в редактор заметок для задачи.
- Интеграция с Trello возможна только для Windows 7 SP1 и выше.

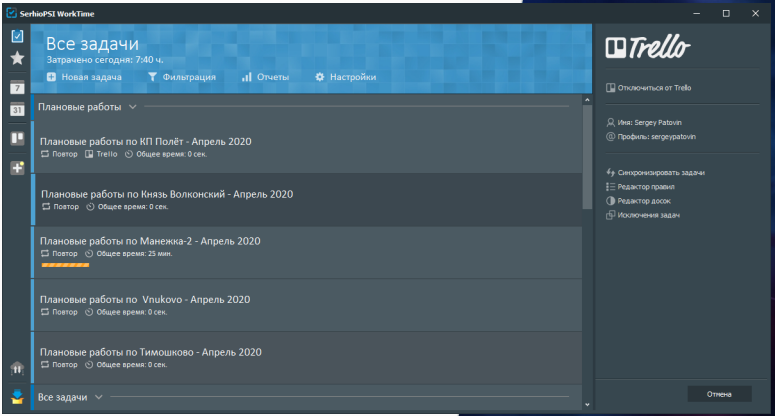

ОТЧЕТНОСТЬ

SERHIOPSI WORKTIME

- Мощная система отчетов позволит анализировать время затраченное на определенные категории или клиентов.
- Отчеты создаются в Microsoft Excel, OpenOffice (Apache OpenOffice, Libreoffice) и в обычном текстовом формате (rtf).
- Дополнительно есть модуль построения чартов по затраченному времени, категориям и клиентам.

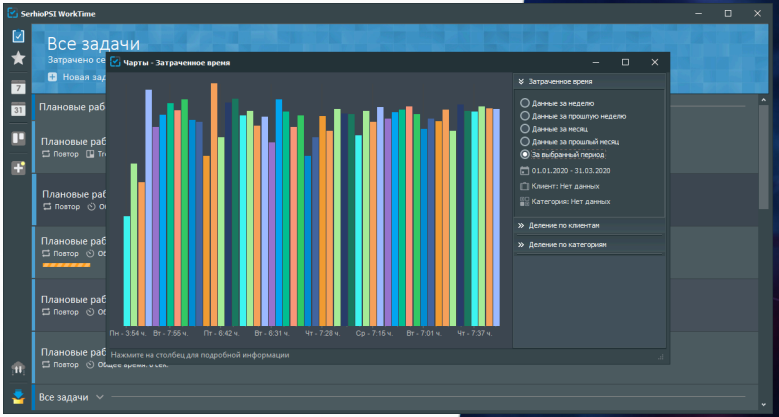

СЕРВЕРНОЕ ХРАНЕНИЕ ДАННЫХ

SERHIOPSI WORKTIME

- При серверном хранении данных у всех пользователей общие категории и клиенты.
- Элементы помеченные на удаление окончательно удалить может только администратор.

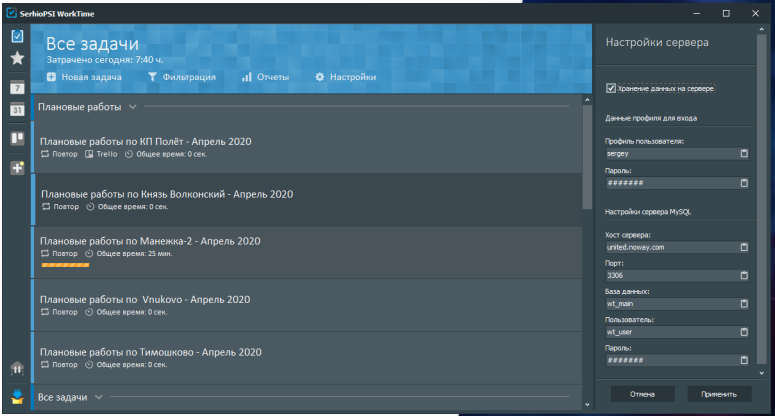

СИСТЕМНЫЕ ТРЕБОВАНИЯ:

Windows XP, Vista, 7, 8.1, 10 (32 + 64 bit).

КОНТАКТНАЯ ИНФОРМАЦИЯ:

serhiopsi.ru
info@serhiopsi.ru
/serhiopsi_software
/serhiopsi_software

ДОПОЛНИТЕЛЬНО:

В приложении используется библиотека TRichView.
Более подробная информация на сайте https://www.trichview.ru/

В приложении используются иконки и материалы с сайта
https://www.flaticon.com и https://www.freepik.com